MAPA GEOLÓGICO DE LA REPÚBLICA DOMINICANA
ESCALA 1:250.000

SECRETARÍA DE INDUSTRIA Y COMERCIO
DIRECCIÓN GENERAL DE MINERÍA, SANTO DOMINGO, D. N.
INSTITUTO GEOGRÁFICO UNIVERSITARIO, SANTO DOMINGO, D. N.

En cooperación con:

BUNDESANSTALT FÜR GEOWISSENCHAFTEN UND ROHSTOFFE (BGR)
HANNOVER, REPÚBLICA FEDERAL DE ALEMANIA.
PROYECTO SERVICIO GEOLÓGICO NACIONAL

DIGITALIZACIÓN Y PROCESO INFORMÁTICO IGME 1995-2002

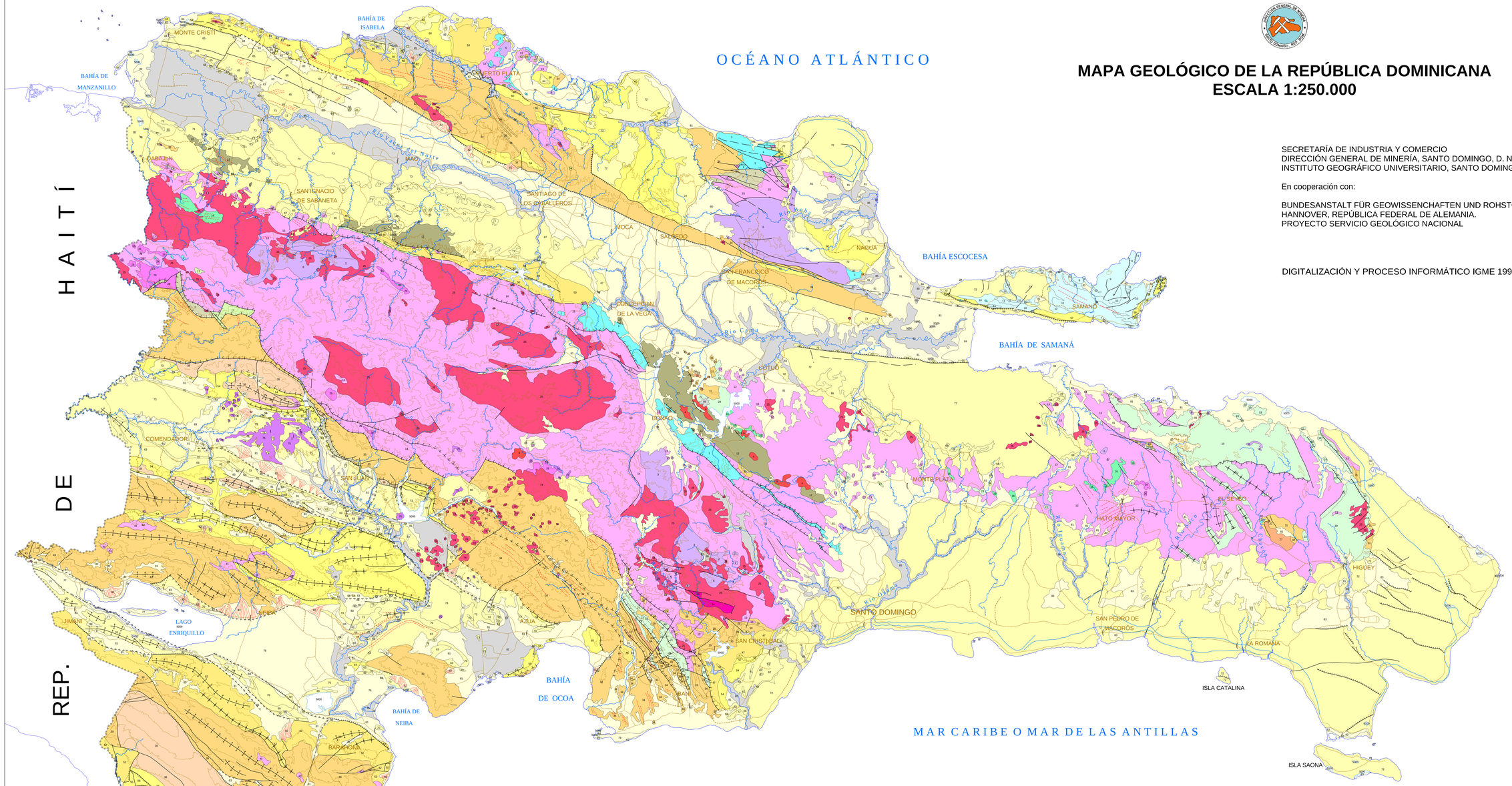
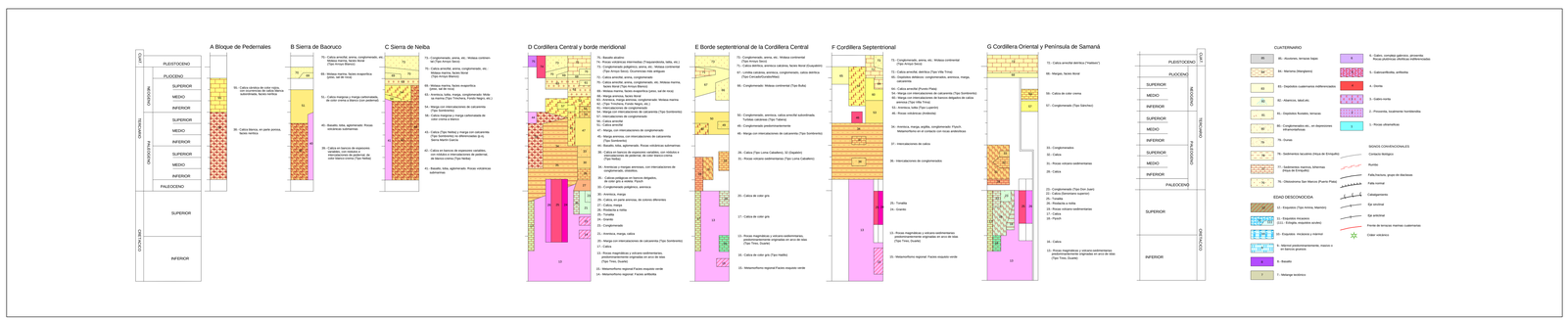
LEYENDA